ブルーロック BLUELOCK

第215話:「後繼者」

原作:金城宗幸 漫画:ノ村優介
天才編集:担当・T屋

TVアニメ2期&「劇場版ブルーロック -EPISODE 凪-」2024年制作決定!!

戰術與思考由呈隊共享
尤伯斯的"聯動防守"震撼呈場!
迫近的"總攻擊"又能否招架!!

累計2400万部突破!
最新単行本23巻発売中!!
原作公式Twitter
→@BLUELOCK_WM

德國
拜塔慕尼黑
GK
我牙丸吟
GAGAMARU GIN

TVアニメ公式Twitter
→@BLUELOCK_PR

嗚哦!
模式轉換眞嫻熟啊
這些傢伙尤伯斯…
好了會由誰
踢出這球—

★この物語はフィクションであり、実在の人物・団体・出来事などとは、一切関係ありません。

國王·馬狼!!!
擋下球路!
YUKIMIYA
15
33
雪宮剣優
YUKIMIYA KENYU
遵命丸
後面就拜托你了我牙丸

!!?

ト

!

馬狼會傳球……!?

眞的假的……怎麼做到馴服他的啊!!

三子在持球……

不對

他和閃堂、進行了轉移!!

眞細膩啊 在這種人群密集地帶…
不看球二過一!?
!
話說現在足球在誰腳下啊
BIRKENSTOCK
6
喂
等…

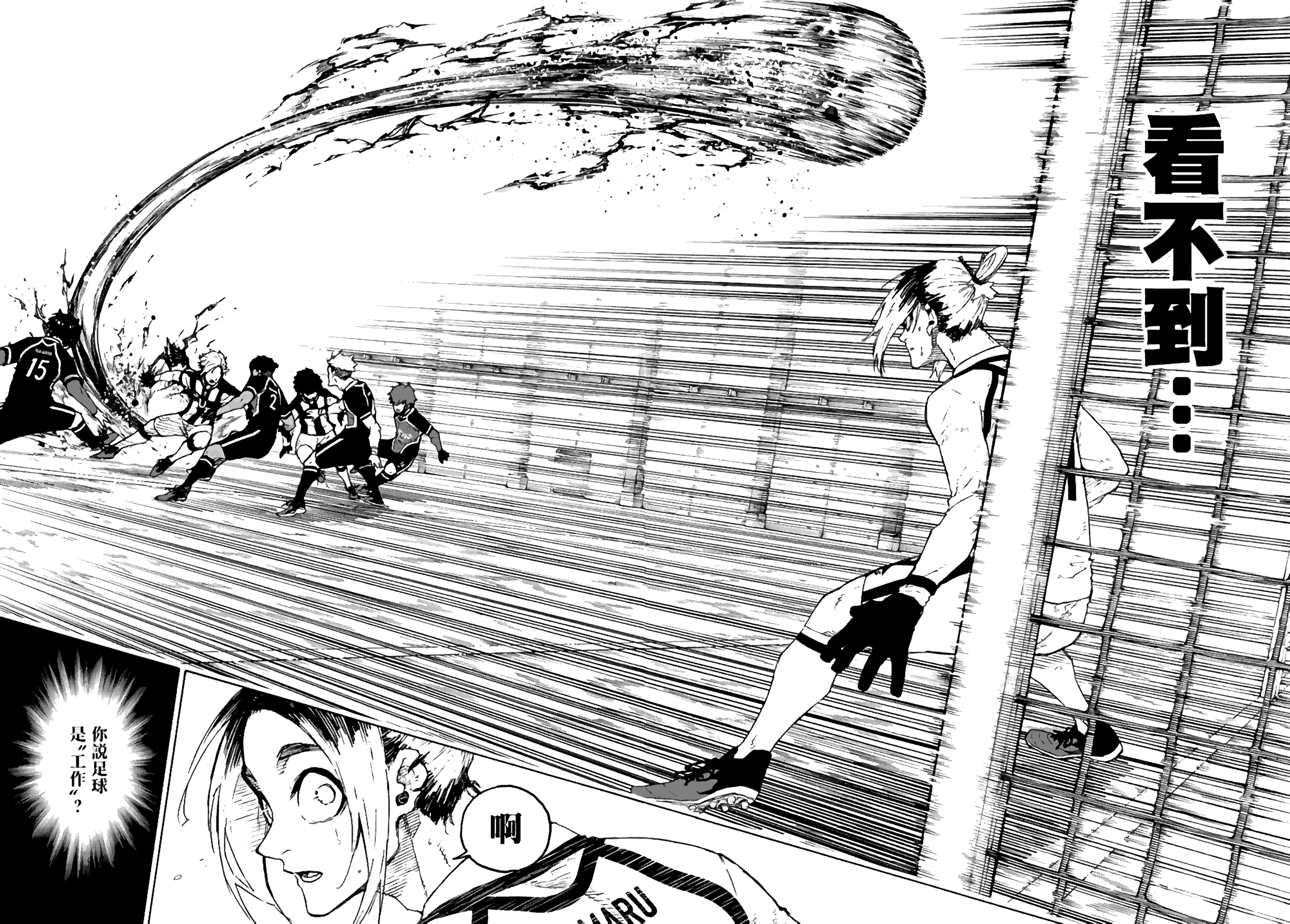
看不到……
啊
你說足球是〝工作〞？

哲學啊

眞是
毫無志向的

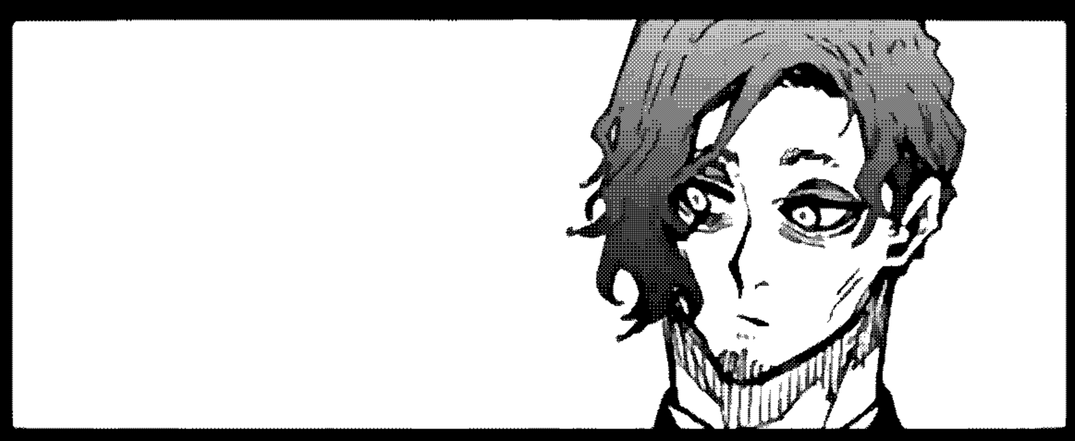

最棒了啊
那傢伙

義大利
尤伯斯
教練
馬克·史納菲

從數據上看
你的能力值

有著尤伯斯中
這支隊伍
最高的
前鋒適配度

所以
拜托了！

ばっ！

就當被騙了也行
至少試1次
我那個爛俗的
哲學吧！

…你

這樣
也算
教練嗎

不行嗎？

啊啊
不行啊

對我來講
足球不是
〝工作〝

而是稱王的
〝手段〝

我要用
我自己的做法
贏過這個世界

要想
驅使我

那就由你來
適應我啊
雜魚教練

嘿哈哈！

很好啊
馬狼照英

果然
最棒啊最棒！

不過你啊

！

覺得自己
是天才

那類高尚的人
對吧？

啊？

你在身為足球選手之前

祇是個普通人

ーボ

這一點都搞錯了的話

冈手

冈手

就只是個外行啊

閉嘴……

說到底

你不過是
蔑視著
沒有才能的人
活著罷了

而你的才能
來自於雙親
也祇是禮物罷了

如果理解不了這一點
是沒辦法
成為專業人士的

啊啊!?
那算什麼!?

光是感謝
媽媽和爸爸
難道就能
成為
世界第一了嗎!?

既然如此
那我就要
毫不感謝…

去做
史上最差勁的
世界
第一前鋒!!
馬狼照英
我也曾
像你一樣
有過一段
將一切
都寄托於
自己的才能
的時期
並且我有一位
一同實現
這一切的——

朋友

我們通過足球
得到了財富
與名聲

再用這一切
盡情放縱

對於能成為
足球的王者
這一點

我們2人
從未懷疑過

但我們還是搞砸了

嗚……

訓練不足導致狀態下滑

過度勉強因而負傷

被剝奪首發資格醜聞纏身

人類墮落祇在一瞬間

哈

那些喪家之犬般的回憶又能說明什麼!?

接著在心靈也崩潰後

朋友自殺了
馬狼照英
你啊

面對
不再是
天才的自己

還能
喜歡得起來嗎？

在作為
足球選手之前
你祇是
一個人罷了

不管有才能
還是沒有才能

唯有這點
你自己
絕不能忘記

我說
馬狼照英

和我一起
〝工作〞吧

你要不要成爲
身爲『尤伯斯的王』
的
面對深悉人生的"先驅者"的話語
"少年"馬狼又作何感想。
面對著一步登天的邀請、回答又是——。
我的後繼者？
次号「潜密殺撃」につづく！ 別冊少年マガジンにて『ブルーロック-EPISODE凪-』連載中!!

NIKO
2021. 3. 29.

BLUELOCK

長期懸賞

翻譯、嵌字、校對等工種人員

懸賞要求

認真、細心、勤勞
具備强迫症基本素養
能够正確使用中文且審美正常

翻譯：平仄平仄平平仄
嵌字：仄平仄平仄仄平
校對：說人話
修圖：青監銷量不破億不改名
漢化組官方微博@姜汁煎魚不破皮
閑聊交流群：790108862